

ROMANIA  
JUDEȚUL GALAȚI  
MUNICIPIUL GALAȚI  
CONSILIUL LOCAL

## **HOTĂRÂREA nr. 34** **din 30.01.2020**

*privind dezmembrarea în două loturi a terenului proprietate publică a  
municipiului Galați, în suprafață de 36229 mp, situat în Galați,  
Str. 1 Decembrie 1918 nr. 25*

*Inițiator: Primarul Municipiului Galați, Ionuț-Florin Pucleanu;  
Numărul și data depunerii proiectului de hotărâre: 34/22.01.2020;*

*Consiliul local al Municipiului Galați, întrunit în Ședință Ordinară în data de  
30.01.2020;*

*Având în vedere Referatul de aprobare nr. 13771/22.01.2020 al inițiatorului  
Primarul Municipiului Galați, Ionuț-Florin Pucleanu;*

*Având în vedere Raportul comun de specialitate nr. 13833/22.01.2020 al  
Direcției Patrimoniu, al Direcției Financiar Contabilitate și al Serviciului Juridic și  
Legalitate;*

*Având în vedere avizul Comisiei buget finanțe, administrarea domeniului public  
și privat al municipiului;*

*Având în vedere avizul Comisiei juridice, de administrație publică locală,  
drepturi și libertăți cetățenești, relații cu cetățenii și apărarea ordinii și liniștii publice;*

*Văzând referatul de admitere nr. 6343/21.01.2020 al Oficiului de Cadastru și  
Publicitate imobiliară Galați;*

*Având în vedere Adresa Consiliului Județean Galați, înregistrată la  
Registratura Generală a Municipiului Galați cu nr. 1363603/02.12.2019;*

*Având în vedere dispozițiile Legii nr. 7/1996 a cadastrului și publicității  
imobiliare, republicată, cu modificările și completările ulterioare;*

*Având în vedere dispozițiile Ordinului Directorului General al Agenției  
Naționale de Cadastru și Publicitate Imobiliară nr. 700/09.07.2014 privind aprobarea*

*Regulamentului de avizare, recepție și înscriere în evidențele de cadastru și carte funciară, cu modificările și completările ulterioare;*

*Având în vedere dispozițiile Ordinului nr. 1340/26.11.2015 privind modificarea și completarea Regulamentului de avizare, recepție și înscriere în evidențele de cadastru și carte funciară, aprobat prin Ordinul directorului general al Agenției Naționale de Cadastru și Publicitate Imobiliară nr. 700/2014 și Anexa din 26.11.2015 la Ordinul nr. 1340/2015;*

*Având în vedere dispozițiile art. 354 și art. 355 din OUG nr. 57/2019 privind Codul Administrativ, cu modificările și completările ulterioare;*

*Având în vedere dispozițiile art. 129 alin. (1) din O.U.G. nr. 57/2019 privind Codul Administrativ, cu modificările și completările ulterioare;*

*În temeiul dispozițiilor art. 139 alin. (3) lit. g) din OUG nr. 57/2019 privind Codul Administrativ, cu modificările și completările ulterioare,*

## **H O T Ă R Ă Ș T E :**

**Art. 1** – (1) *Se aprobă dezmembrarea în două loturi a unui teren, proprietate publică a municipiului Galați, în suprafață de 36229 mp, situat în Galați, Str. 1 Decembrie 1918 nr. 25, după cum urmează:*

*- Lot 1 - cu suprafața măsurată de 3553 mp, având numărul cadastral 129545;*

*- Lot 2 - cu suprafața măsurată de 32676 mp, având numărul cadastral 129546.*

*(2) Terenurile sunt individualizate în anexa care face parte integrantă din prezenta hotărâre.*

**Art. 2** – *Primarul Municipiului Galați se împuternicește cu ducerea la îndeplinire a prevederilor acestei hotărâri.*

**Art. 3** – *Secretarul General al Municipiului Galați va asigura transmiterea și publicitatea prezentei hotărâri.*

*Președinte de ședință,*

*Contrasemnează,  
Secretar General,*

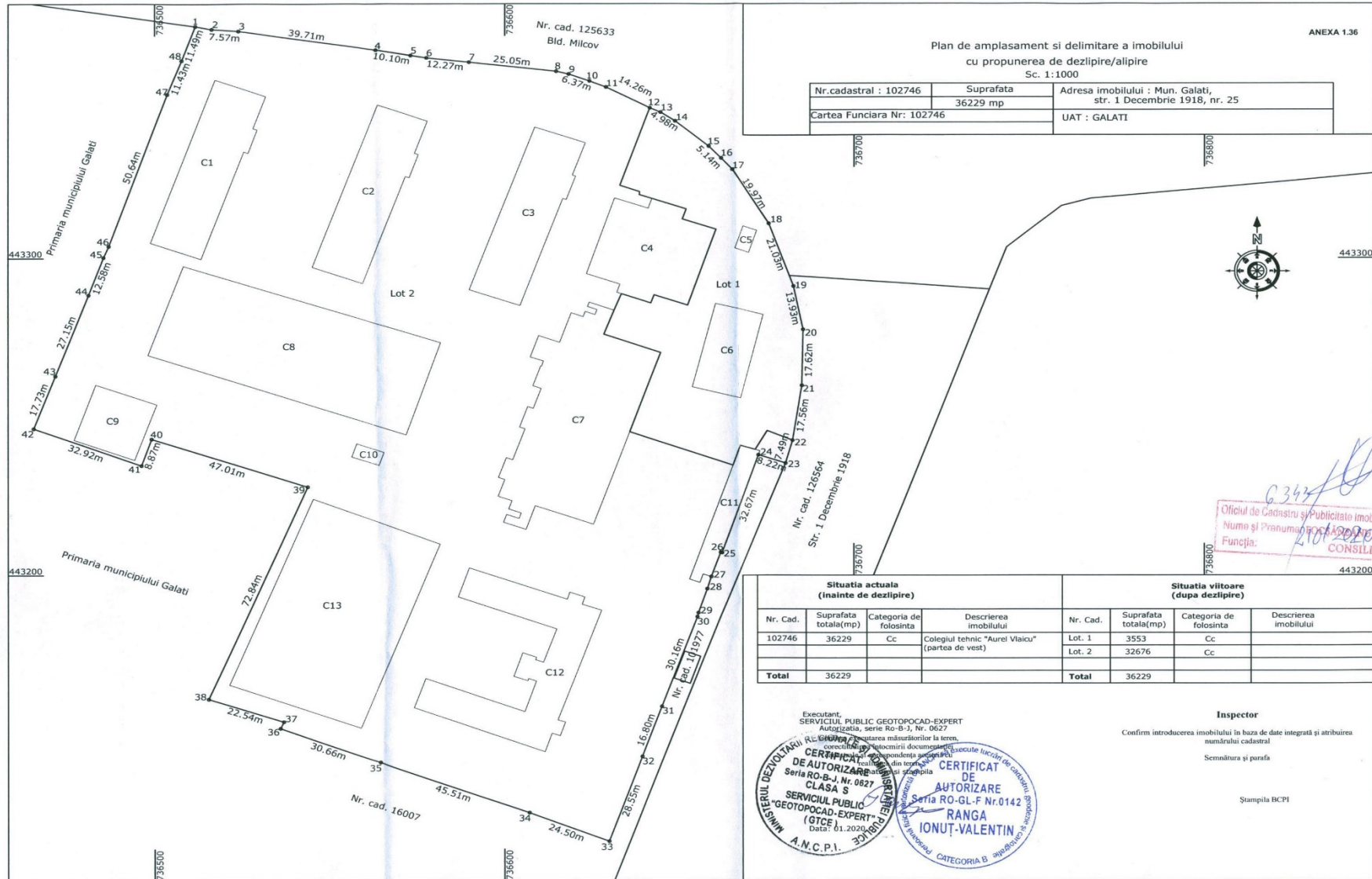

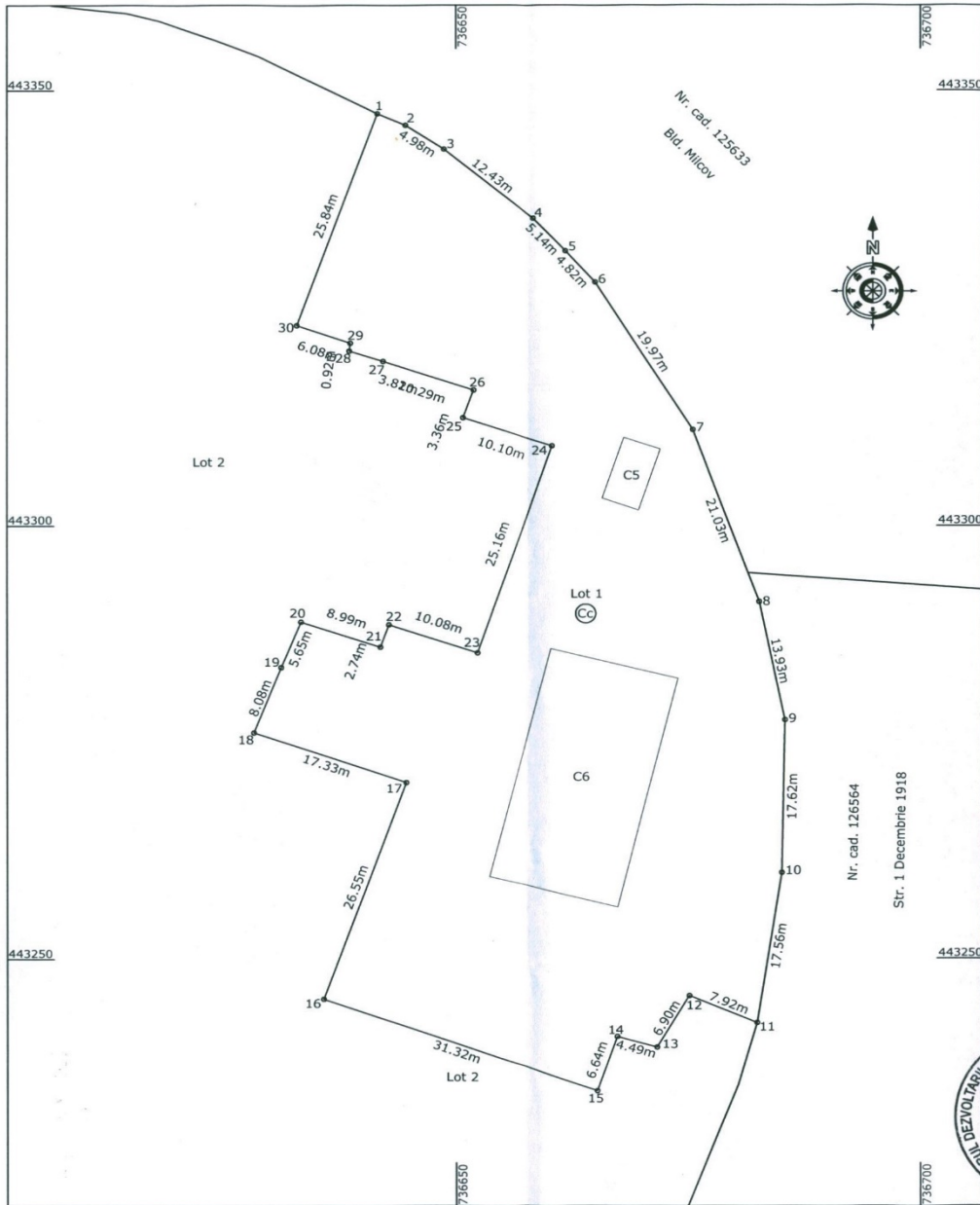

Plan de amplasament și delimitare a imobilului  
scara 1:500

ANEXA NR. 1.35

Nr.cadastral <b>724545</b>	Suprafața măsurată a imobilului(mp) 3553	Adresa imobilului: Mun Galati Str. 1 Decembrie 1918, nr. 25, Lot 1
Nr. Carte Funciară	Unitatea Administrativ Teritorială (UAT) Galati	



Oficiul de Cadastru și Publicitate Imobiliară Galați  
Nume și Prenume: **POCSAȘ ANDREE**  
Funcția: **6343** CONSILIER  
*21.01.2020*

A. Date referitoare la teren			
Nr. parcela	Categorie de folosință	Suprafața (mp)	Mențiuni
1	Cc	3553	- Pe laturile 1 - 11 imobilul este delimitat cu gard beton iar pe laturile 11 - 1 este nedelimitat.
Total		3553	

B. Date referitoare la construcții			
Cod	Destinația	Suprafața construită la sol (mp)	Mențiuni
C5	CAS	31	S. construita la sol : 31 m.p.; C14-garaj cu Sdesf = 31 m.p.
C6	CAS	385	S. construita la sol : 385 m.p.; C15-teren sport
Total		416	

Suprafața totală măsurată a imobilului = 3553 mp  
Suprafața din act = mp

Inspector  
Confirm introducerea imobilului în baza de date integrată și atribuirea numărului cadastral

Semnatura și parafa  
Data:

Ștampila BCPI



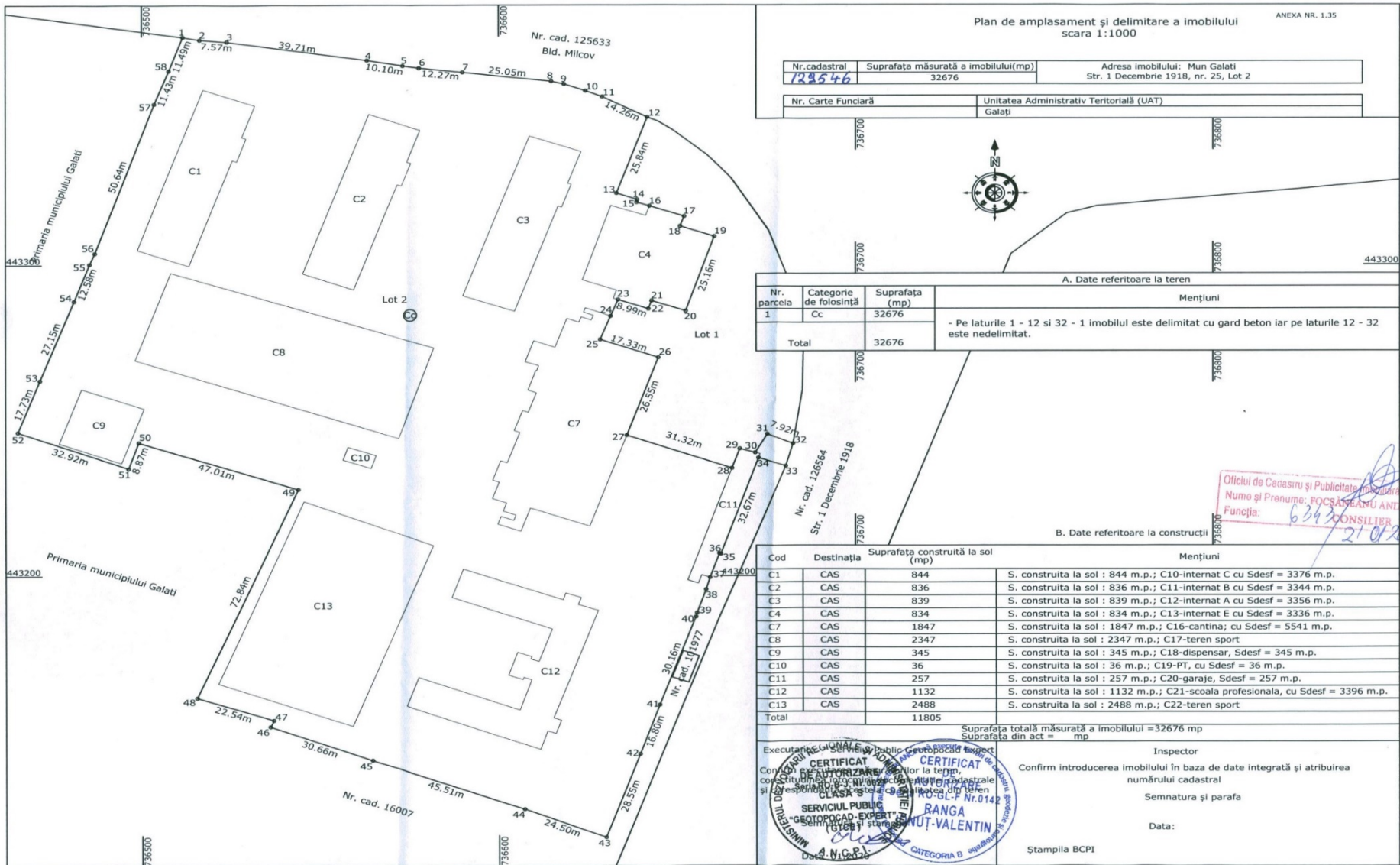

Președinte de ședință,